



**maggisteriahouse**  
magistralmente sencilla, sencillamente magistral



**Agenda Escolar**  
**2021-2022**

**PRIMARIA**





# Mis datos

**Escribe tu nombre:**

**Tu domicilio:**

**Tu teléfono:**

**Tu correo electrónico**

**Nombre de la escuela:**

Turno matutino

**Dirección:**

**Teléfono:**

**CCT:**

**Zona escolar:**

**Nombre de la escuela:**

Turno vespertino

**Dirección:**

**Teléfono:**

**CCT:**

**Zona escolar:**



# Calendario 2021



ENERO						
LUN	MAR	MIÉ	JUE	VIE	SÁB	DOM
				1	2	3
4	5	6	7	8	9	10
11	12	13	14	15	16	17
18	19	20	21	22	23	24
25	26	27	28	29	30	31

FEBRERO						
LUN	MAR	MIÉ	JUE	VIE	SÁB	DOM
1	2	3	4	5	6	7
8	9	10	11	12	13	14
15	16	17	18	19	20	21
22	23	24	25	26	27	28

MARZO						
LUN	MAR	MIÉ	JUE	VIE	SÁB	DOM
1	2	3	4	5	6	7
8	9	10	11	12	13	14
15	16	17	18	19	20	21
22	23	24	25	26	27	28
29	30	31				

ABRIL						
LUN	MAR	MIÉ	JUE	VIE	SÁB	DOM
			1	2	3	4
5	6	7	8	9	10	11
12	13	14	15	16	17	18
19	20	21	22	23	24	25
26	27	28	29	30		

MAYO						
LUN	MAR	MIÉ	JUE	VIE	SÁB	DOM
				1	2	
3	4	5	6	7	8	9
10	11	12	13	14	15	16
17	18	19	20	21	22	23
24	25	26	27	28	29	30
31						

JUNIO						
LUN	MAR	MIÉ	JUE	VIE	SÁB	DOM
	1	2	3	4	5	6
7	8	9	10	11	12	13
14	15	16	17	18	19	20
21	22	23	24	25	26	27
28	29	30				

JULIO						
LUN	MAR	MIÉ	JUE	VIE	SÁB	DOM
			1	2	3	4
5	6	7	8	9	10	11
12	13	14	15	16	17	18
19	20	21	22	23	24	25
26	27	28	29	30	31	

AGOSTO						
LUN	MAR	MIÉ	JUE	VIE	SÁB	DOM
						1
2	3	4	5	6	7	8
9	10	11	12	13	14	15
16	17	18	19	20	21	22
23	24	25	26	27	28	29
30	31					

SEPTIEMBRE						
LUN	MAR	MIÉ	JUE	VIE	SÁB	DOM
		1	2	3	4	5
6	7	8	9	10	11	12
13	14	15	16	17	18	19
20	21	22	23	24	25	26
27	28	29	30			

OCTUBRE						
LUN	MAR	MIÉ	JUE	VIE	SÁB	DOM
				1	2	3
4	5	6	7	8	9	10
11	12	13	14	15	16	17
18	19	20	21	22	23	24
25	26	27	28	29	30	31

NOVIEMBRE						
LUN	MAR	MIÉ	JUE	VIE	SÁB	DOM
1	2	3	4	5	6	7
8	9	10	11	12	13	14
15	16	17	18	19	20	21
22	23	24	25	26	27	28
29	30					

DICIEMBRE						
LUN	MAR	MIÉ	JUE	VIE	SÁB	DOM
		1	2	3	4	5
6	7	8	9	10	11	12
13	14	15	16	17	18	19
20	21	22	23	24	25	26
27	28	29	30	31		



# Calendario 2022



ENERO						
LUN	MAR	MIÉ	JUE	VIE	SÁB	DOM
					1	2
3	4	5	6	7	8	9
10	11	12	13	14	15	16
17	18	19	20	21	22	23
24	25	26	27	28	29	30
31						

FEBRERO						
LUN	MAR	MIÉ	JUE	VIE	SÁB	DOM
	1	2	3	4	5	6
7	8	9	10	11	12	13
14	15	16	17	18	19	20
21	22	23	24	25	26	27
28						

MARZO						
LUN	MAR	MIÉ	JUE	VIE	SÁB	DOM
	1	2	3	4	5	6
7	8	9	10	11	12	13
14	15	16	17	18	19	20
21	22	23	24	25	26	27
28	29	30	31			

ABRIL						
LUN	MAR	MIÉ	JUE	VIE	SÁB	DOM
				1	2	3
4	5	6	7	8	9	10
11	12	13	14	15	16	17
18	19	20	21	22	23	24
25	26	27	28	29	30	

MAYO						
LUN	MAR	MIÉ	JUE	VIE	SÁB	DOM
						1
2	3	4	5	6	7	8
9	10	11	12	13	14	15
16	17	18	19	20	21	22
23	24	25	26	27	28	29
30	31					

JUNIO						
LUN	MAR	MIÉ	JUE	VIE	SÁB	DOM
		1	2	3	4	5
6	7	8	9	10	11	12
13	14	15	16	17	18	19
20	21	22	23	24	25	26
27	28	29	30			

JULIO						
LUN	MAR	MIÉ	JUE	VIE	SÁB	DOM
				1	2	3
4	5	6	7	8	9	10
11	12	13	14	15	16	17
18	19	20	21	22	23	24
25	26	27	28	29	30	31

AGOSTO						
LUN	MAR	MIÉ	JUE	VIE	SÁB	DOM
1	2	3	4	5	6	7
8	9	10	11	12	13	14
15	16	17	18	19	20	21
22	23	24	25	26	27	28
29	30	31				

SEPTIEMBRE						
LUN	MAR	MIÉ	JUE	VIE	SÁB	DOM
			1	2	3	4
5	6	7	8	9	10	11
12	13	14	15	16	17	18
19	20	21	22	23	24	25
26	27	28	29	30		

OCTUBRE						
LUN	MAR	MIÉ	JUE	VIE	SÁB	DOM
					1	2
3	4	5	6	7	8	9
10	11	12	13	14	15	16
17	18	19	20	21	22	23
24	25	26	27	28	29	30
31						

NOVIEMBRE						
LUN	MAR	MIÉ	JUE	VIE	SÁB	DOM
			1	2	3	4
5	6	7	8	9	10	11
12	13	14	15	16	17	18
19	20	21	22	23	24	25
26	27	28	29	30		

DICIEMBRE						
LUN	MAR	MIÉ	JUE	VIE	SÁB	DOM
			1	2	3	4
5	6	7	8	9	10	11
12	13	14	15	16	17	18
19	20	21	22	23	24	25
26	27	28	29	30	31	

# CALENDARIO ESCOLAR 2021-2022

## AGOSTO

D	L	M	M	J	V	S
1	2	3	4	5	6	7
8	9	10	11	12	13	14
15	16	17	18	19	20	21
22	23	24	25	26	27	28
29	30	31				

## SEPTIEMBRE

D	L	M	M	J	V	S
				1	2	3
4	5	6	7	8	9	10
11	12	13	14	15	16	17
18	19	20	21	22	23	24
25	26	27	28	29	30	

## octubre

D	L	M	M	J	V	S
					1	2
3	4	5	6	7	8	9
10	11	12	13	14	15	16
17	18	19	20	21	22	23
24	25	26	27	28	29	30
31						

## NOVIEMBRE

D	L	M	M	J	V	S
	1	2	3	4	5	6
7	8	9	10	11	12	13
14	15	16	17	18	19	20
21	22	23	24	25	26	27
28	29	30				

## DICIEMBRE

D	L	M	M	J	V	S
				1	2	3
4	5	6	7	8	9	10
11	12	13	14	15	16	17
18	19	20	21	22	23	24
25	26	27	28	29	30	31

## ENERO

D	L	M	M	J	V	S
						1
2	3	4	5	6	7	8
9	10	11	12	13	14	15
16	17	18	19	20	21	22
23	24	25	26	27	28	29
30	31					

## FEBRERO

D	L	M	M	J	V	S
		1	2	3	4	5
6	7	8	9	10	11	12
13	14	15	16	17	18	19
20	21	22	23	24	25	26
27	28					

## MARZO

D	L	M	M	J	V	S
		1	2	3	4	5
6	7	8	9	10	11	12
13	14	15	16	17	18	19
20	21	22	23	24	25	26
27	28	29	30	31		

## ABRIL

D	L	M	M	J	V	S
					1	2
3	4	5	6	7	8	9
10	11	12	13	14	15	16
17	18	19	20	21	22	23
24	25	26	27	28	29	30

## MAYO

D	L	M	M	J	V	S
1	2	3	4	5	6	7
8	9	10	11	12	13	14
15	16	17	18	19	20	21
22	23	24	25	26	27	28
29	30	31				

## JUNIO

D	L	M	M	J	V	S
				1	2	3
4	5	6	7	8	9	10
11	12	13	14	15	16	17
18	19	20	21	22	23	24
25	26	27	28	29	30	

## JULIO

D	L	M	M	J	V	S
					1	2
3	4	5	6	7	8	9
10	11	12	13	14	15	16
17	18	19	20	21	22	23
24	25	26	27	28	29	30
31						

- Receso de clases
- Sesión de Comité Participativo de Salud Escolar y Jornada de limpieza en escuelas
- ▶ Inscripciones y reinscripciones al Ciclo Escolar
- Taller intensivo de capacitación docente
- Consejo Técnico Escolar
- ▶ Inicio de Clases del Ciclo Escolar 2021- 2022

- Reunión con madres y padres de familia o tutores
- Identificación del abandono escolar y valoración diagnóstica
- Periodo extraordinario de recuperación
- Suspensión de labores docentes
- Centenario de la Fundación de la Secretaría de Educación Pública

- Descarga administrativa
- Entrega de boletas de evaluación a las madres y padres de familia o tutores
- Vacaciones
- Preinscripciones a preescolar, primer grado de primaria y primer grado de secundaria para el Ciclo Escolar 2022- 20-23
- ▶ Fin de Clases del Ciclo Escolar 2021- 2022

# DIRECTORIO

# DEL GRUPO

NOMBRE:







NOMBRE:







NOMBRE:







NOMBRE:







# DIRECTORIO

# DEL GRUPO

NOMBRE:



NOMBRE:



NOMBRE:



NOMBRE:



# DIRECTORIO

# DEL GRUPO

NOMBRE:









NOMBRE:









NOMBRE:







NOMBRE:









# DIRECTORIO

# DEL GRUPO

NOMBRE:



NOMBRE:



NOMBRE:



NOMBRE:



# DIRECTORIO

# DEL GRUPO

NOMBRE:



NOMBRE:



NOMBRE:



NOMBRE:



# DIRECTORIO

# DEL GRUPO

NOMBRE:



NOMBRE:



NOMBRE:



NOMBRE:



# DIRECTORIO

# DEL GRUPO

NOMBRE:



NOMBRE:



NOMBRE:



NOMBRE:



# DIRECTORIO

# DEL GRUPO

NOMBRE:



NOMBRE:



NOMBRE:



NOMBRE:



# DIRECTORIO

# DEL GRUPO

NOMBRE:



NOMBRE:



NOMBRE:



NOMBRE:



# DIRECTORIO

# DEL GRUPO

NOMBRE:



NOMBRE:



NOMBRE:



NOMBRE:



# DIRECTORIO

# DEL GRUPO

NOMBRE:



NOMBRE:



NOMBRE:



NOMBRE:





# DIRECTORIO

# DEL GRUPO

NOMBRE:









NOMBRE:









NOMBRE:







NOMBRE:







# DIRECTORIO

# DEL GRUPO

NOMBRE:



NOMBRE:



NOMBRE:



NOMBRE:



# DIRECTORIO

# DEL PERSONAL

NOMBRE:



NOMBRE:



NOMBRE:



NOMBRE:



# DIRECTORIO

# DEL PERSONAL

NOMBRE:



NOMBRE:



NOMBRE:



NOMBRE:



# DIRECTORIO

# DEL PERSONAL

NOMBRE:



NOMBRE:



NOMBRE:



NOMBRE:



# DIRECTORIO

# DEL PERSONAL

NOMBRE:



NOMBRE:



NOMBRE:



NOMBRE:









# Matricula

#	Nombre	Fecha de nacimiento	Edad	Sexo		Carp
				F	M	
1						
2						
3						
4						
5						
6						
7						
8						
9						
10						
11						
12						
13						
14						
15						
16						
17						
18						
19						
20						
21						
22						
23						
24						
25						

# Matricula

#	Nombre del tutor	Dirección	Teléfono	Correo	Observaciones
26					
27					
28					
29					
30					
31					
32					
33					
34					
35					
36					
37					
38					
39					
40					
41					
42					
43					
44					
45					
46					
47					
48					
49					
50					

# Matricula

#	Nombre	Fecha de nacimiento	Edad	Sexo		Curp
				F	M	
1						
2						
3						
4						
5						
6						
7						
8						
9						
10						
11						
12						
13						
14						
15						
16						
17						
18						
19						
20						
21						
22						
23						
24						
25						

# Matricula

#	Nombre del tutor	Dirección	Teléfono	Correo	Observaciones
26					
27					
28					
29					
30					
31					
32					
33					
34					
35					
36					
37					
38					
39					
40					
41					
42					
43					
44					
45					
46					
47					
48					
49					
50					

# Horario de Clase

Día Hora							
Lunes							
Martes							
Miércoles							
Jueves							
Viernes							

# Comisiones

Comisiones

Responsables

Fecha

# Guardias

Mes	Semana	Responsables
Agosto	del 2 al 6	
	del 9 al 13	
	del 16 al 20	
	del 23 al 27	
Septiembre	del 30 al 3	
	del 6 al 10	
	del 13 al 17	
	del 20 al 24	
Octubre	del 27 al 1	
	del 4 al 8	
	del 11 al 15	
	del 18 al 22	
	del 25 al 29	
Noviembre	del 1 al 5	
	del 8 al 12	
	del 15 al 19	
	del 22 al 26	
Diciembre	del 29 al 3	
	del 6 al 10	
	del 13 al 17	
Enero	del 3 al 7	
	del 10 al 14	
	del 17 al 21	
	del 24 al 28	

Mes	Semana	Responsables
Febrero	del 31 al 4	
	del 7 al 11	
	del 14 al 18	
	del 21 al 25	
Marzo	del 28 al 4	
	del 7 al 11	
	del 14 al 18	
	del 21 al 25	
	del 28 al 1	
Abril	del 4 al 8	
	del 11 al 15	
	del 18 al 22	
	del 25 al 29	
Mayo	del 2 al 6	
	del 9 al 13	
	del 16 al 20	
	del 23 al 24	
Junio	del 30 al 3	
	del 6 al 10	
	del 14 al 18	
Julio	del 20 al 24	
	del 27 al 1	
	del 4 al 8	
	del 11 al 15	
	del 18 al 22	
del 25 al 28		





# Administración Personal

Mes	Día de: comisión incapacidad permiso falta retardo																															
	1	2	3	4	5	6	7	8	9	10	11	12	13	14	15	16	17	18	19	20	21	22	23	24	25	26	27	28	29	30	31	
Agosto																																
Septiembre																																
Octubre																																
Noviembre																																
Diciembre																																
Enero																																
Febrero																																
Marzo																																
Abril																																
Mayo																																
Junio																																
Julio																																

Registro de	
Comisiones	Falta
Permisos económicos	Retardo
Incapacidades	Otro

FELIZ CUMPLE



FELIZ CUMPLE

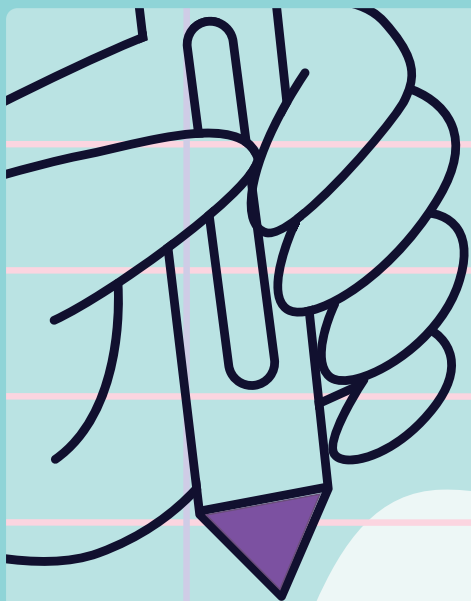

AGOSTO



Blank writing line with a dotted border.



Blank writing line with a dotted border.



Blank writing line with a dotted border.



Blank writing line with a dotted border.



Blank writing line with a dotted border.



Blank writing line with a dotted border.



Blank writing line with a dotted border.



Blank writing line with a dotted border.



# SEPTIEMBRE



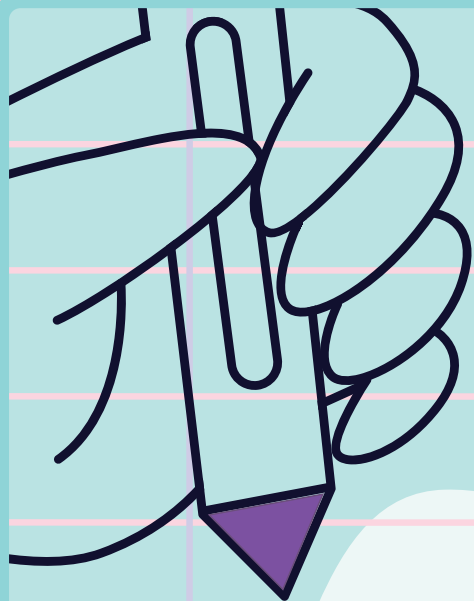

# OCTUBRE



FELIZ CUMPLE

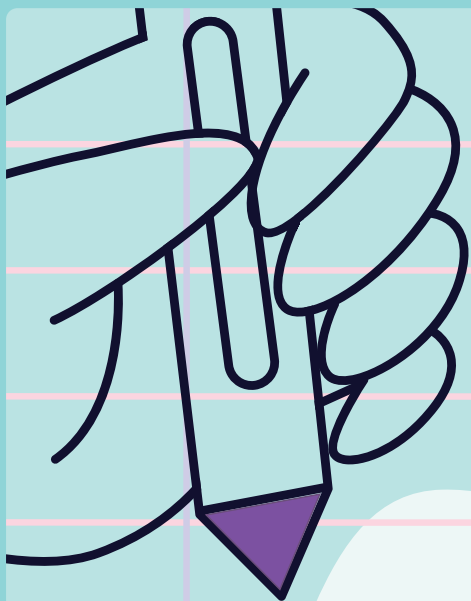

# NOVIEMBRE





# DICIEMBRE



FELIZ CUMPLE

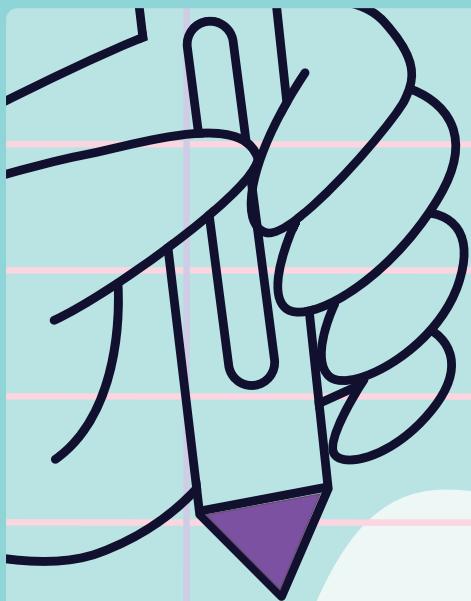

ENERO







# FEBRERO



FELIZ CUMPLE



MARZO



Blank writing area for the first row.



Blank writing area for the second row.



Blank writing area for the third row.



Blank writing area for the fourth row.



Blank writing area for the fifth row.



Blank writing area for the sixth row.



Blank writing area for the seventh row.



Blank writing area for the eighth row.

FELIZ CUMPLE

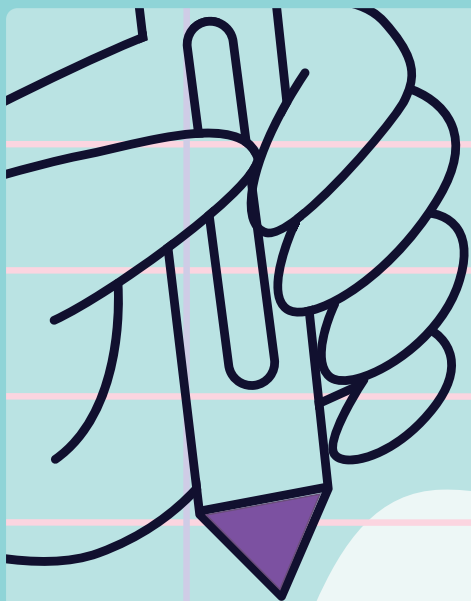

ABRIL



FELIZ CUMPLE

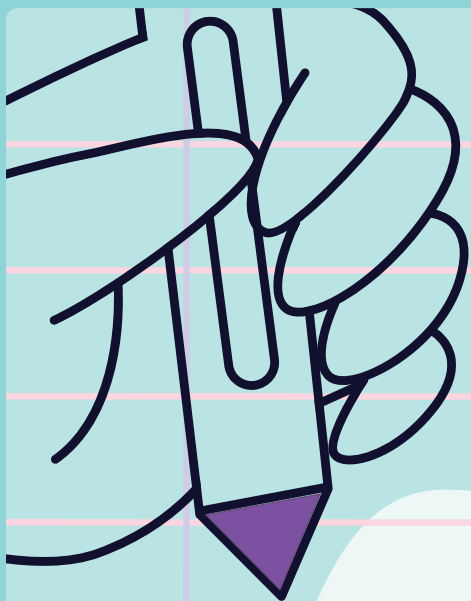

MAYO



FELIZ CUMPLE

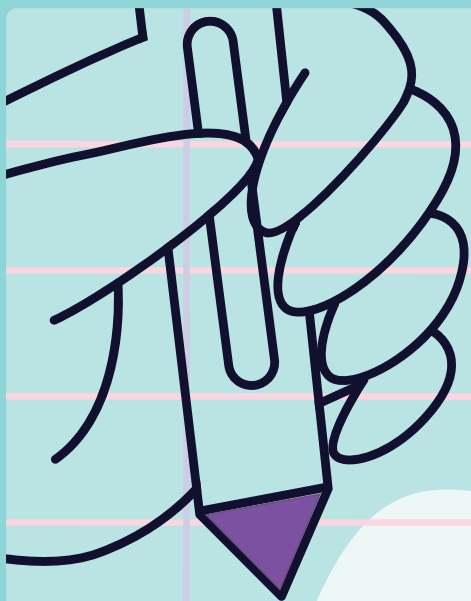

JUNIO



FELIZ CUMPLE

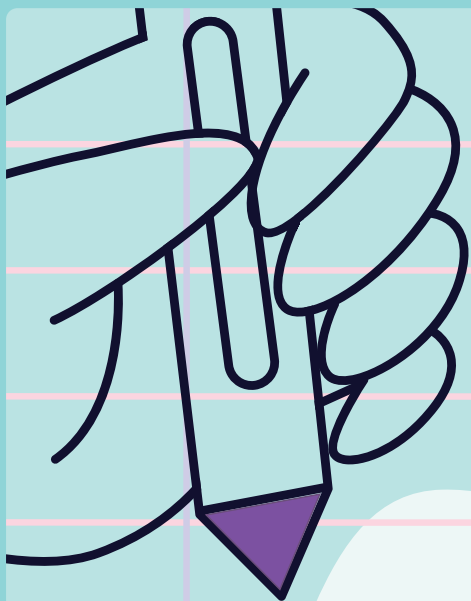

JULIO



PROTOCOLOS

SANITARIOS



# Inicio del ciclo lectivo 2021-2022

Acuerdos tomados en el centro:

A large white rectangular area with rounded corners, outlined by a dashed teal border. It contains 18 horizontal pink lines for writing.



# Expediente clínico

#	Nombre	Estatura cm	Peso Kg	Reacciones alérgicas	Factor sanguíneo
1					
2					
3					
4					
5					
6					
7					
8					
9					
10					
11					
12					
13					
14					
15					
16					
17					
18					
19					
20					
21					
22					
23					
24					
25					

# Expediente clínico

#	Nombre	Estatura cm	Peso Kg	Reacciones alérgicas	Factor sanguíneo
26					
27					
28					
29					
30					
31					
32					
33					
34					
35					
36					
37					
38					
39					
40					
41					
42					
43					
44					
45					
46					
47					
48					
49					
50					

# Expediente clínico

## Padecimientos

#	Nombre	Agudos	Crónicos	Otros
1				
2				
3				
4				
5				
6				
7				
8				
9				
10				
11				
12				
13				
14				
15				
16				
17				
18				
19				
20				
21				
22				
23				
24				
25				

# Expediente clínico

## Padecimientos

#	Nombre	Agudos	Crónicos	Otros
26				
27				
28				
29				
30				
31				
32				
33				
34				
35				
36				
37				
38				
39				
40				
41				
42				
43				
44				
45				
46				
47				
48				
49				
50				



Google Classroom

# Ingreso para Classroom

Escribe tu usuario:

Escribe tu contraseña:



1 Ingresa a: [www.google.com](http://www.google.com)



2 Da click en el apartado superior derecho: **"Iniciar sesión"**

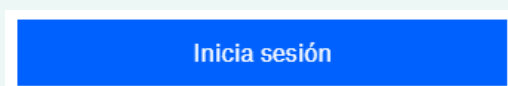

3 Colocar tus **credenciales**.

¿Has olvidado tu correo electrónico?



4 Da click en el menú de aplicaciones: **"Waffle"**



5 Da click en el botón: **"Google Classroom"**

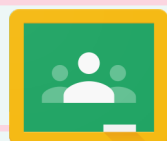

# Alumnos en la plataforma

#	Nombre	Usuario	Estado	
			Activo	Inactivo
1				
2				
3				
4				
5				
6				
7				
8				
9				
10				
11				
12				
13				
14				
15				
16				
17				
18				
19				
20				
21				
22				
23				
24				
25				

# Alumnos en la plataforma

#	Nombre	Usuario	Estado	
			Activo	Inactivo
26				
27				
28				
29				
30				
31				
32				
33				
34				
35				
36				
37				
38				
39				
40				
41				
42				
43				
44				
45				
46				
47				
48				
49				
50				











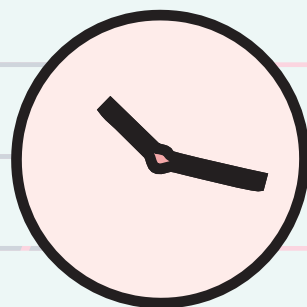
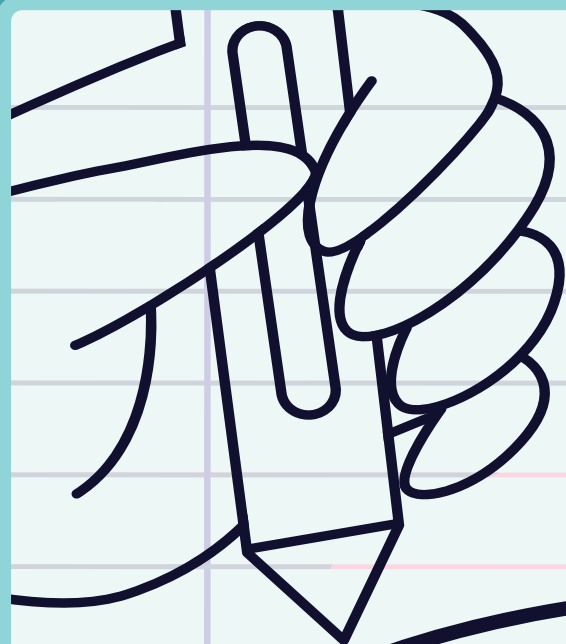

# PLATAFORMAS

DIGITALES  
EDUCATIVAS

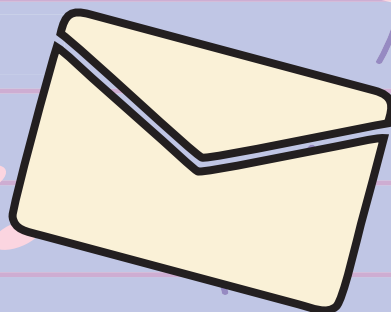
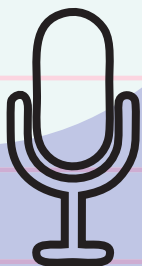
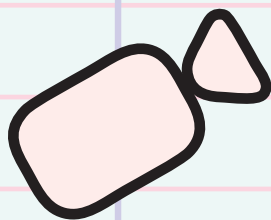

# Plataformas digitales

**PLATAFORMA:**

**USUARIO:**



**CONTRASEÑA:**



**PLATAFORMA:**

**USUARIO:**

**CONTRASEÑA:**



# Plataformas digitales

**PLATAFORMA:**

**USUARIO:**



**CONTRASEÑA:**



**PLATAFORMA:**

**USUARIO:**

**CONTRASEÑA:**



# Plataformas digitales

**PLATAFORMA:**

**USUARIO:**



**CONTRASEÑA:**



**PLATAFORMA:**

**USUARIO:**

**CONTRASEÑA:**





# Plataformas digitales

**PLATAFORMA:**

**USUARIO:**



**CONTRASEÑA:**



**PLATAFORMA:**

**USUARIO:**

**CONTRASEÑA:**



# Plataformas digitales

**PLATAFORMA:**

**USUARIO:**



**CONTRASEÑA:**



**PLATAFORMA:**

**USUARIO:**

**CONTRASEÑA:**



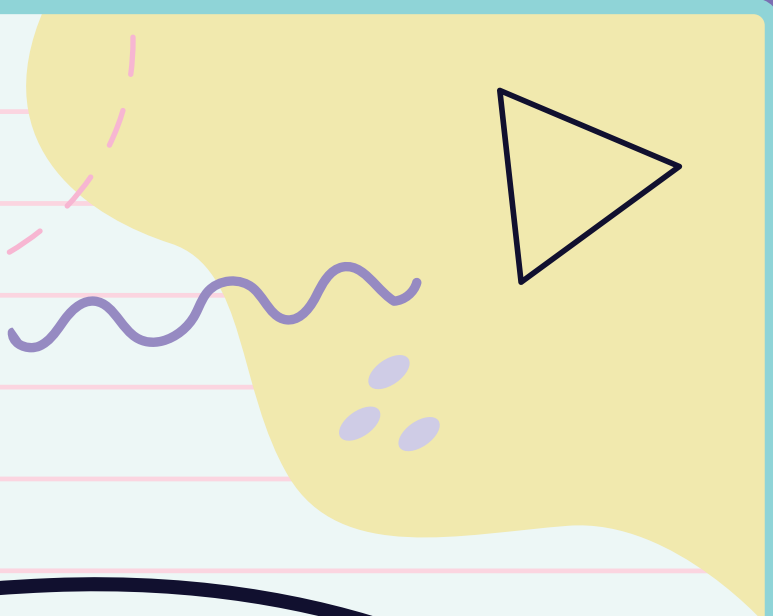

ORGANIZACIÓN

POR MES

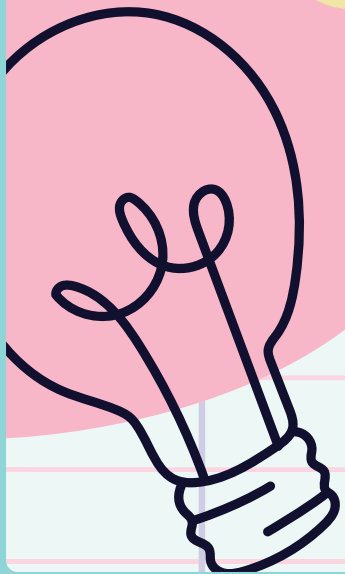

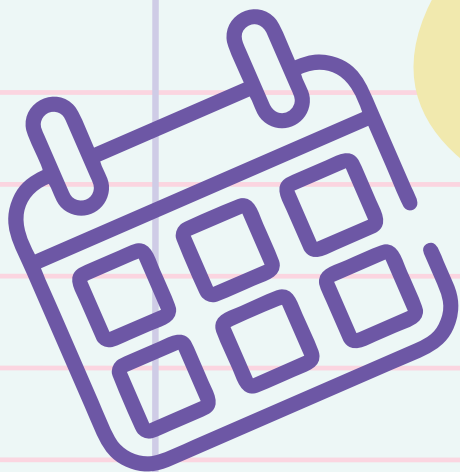

# AGOSTO

2021

DOMINGO	LUNES	MARTES	MIÉRCOLES	JUEVES	VIERNES	SÁBADO
1	2	3	4	5	6	7
8	9	10	11	12	13	14
15	16	17	18	19	20	21
22	23	24	25	26	27	28
29	30	31				

# ORGANIZADOR AGOSTO

2021

**Lunes 2**

**Martes 3**

**Miércoles 4**

**Jueves 5**

**Viernes 6**

# ORGANIZADOR AGOSTO

2021

**Lunes 9**

**Martes 10**

**Miércoles 11**

**Jueves 12**

**Viernes 13**

# ORGANIZADOR AGOSTO

2021

**Lunes 16**

**Martes 17**

**Miércoles 18**

**Jueves 19**

**Viernes 20**

# ORGANIZADOR AGOSTO

2021

**Lunes 23**

**Martes 24**

**Miércoles 25**

**Jueves 26**

**Viernes 27**











# Registro

AGOSTO 2021

#	Nombre	
1		
2		
3		
4		
5		
6		
7		
8		
9		
10		
11		
12		
13		
14		
15		
16		
17		
18		
19		
20		
21		
22		
23		
24		
25		

# Registro

AGOSTO 2021

#	Nombre	
26		
27		
28		
29		
30		
31		
32		
33		
34		
35		
36		
37		
38		
39		
40		
41		
42		
43		
44		
45		
46		
47		
48		
49		
50		

# Desempeño mensual

## AGOSTO 2021

Escala



Requiere apoyo

En desarrollo

Logrado

#	Nombre	Recomendaciones	Escala
1			
2			
3			
4			
5			
6			
7			
8			
9			
10			
11			
12			
13			
14			
15			
16			
17			
18			
19			
20			
21			
22			
23			
24			
25			

# Desempeño mensual

## AGOSTO 2021

Escala



Requiere apoyo

En desarrollo

Logrado

#	Nombre	Recomendaciones	Escala
26			
27			
28			
29			
30			
31			
32			
33			
34			
35			
36			
37			
38			
39			
40			
41			
42			
43			
44			
45			
46			
47			
48			
49			
50			



CTE

AGOSTO 2021



A white rectangular box with a light blue border and a dotted top edge, intended for a title or subject.

Acuerdos

A large white rectangular area with rounded corners, a dashed light blue border, and horizontal pink lines, intended for notes or agreements.

CTE

AGOSTO 2021



A white rectangular box with a light blue border and a dotted top edge, intended for a title or subject.

Acuerdos

A large white rectangular area with rounded corners, a dashed light blue border, and horizontal pink lines, intended for notes or agreements.

Reunión de padres  
de familia

AGOSTO 2021



A large, rounded rectangular area with a dashed teal border, containing horizontal pink lines for writing. The area is currently blank.

# Apuntes

AGOSTO 2021



A large white rectangular area with rounded corners, outlined by a dashed teal border. It contains 20 horizontal pink lines for writing notes.

# Apuntes

AGOSTO 2021



A large white rectangular area with rounded corners, outlined by a dashed teal border. It contains 20 horizontal pink lines for writing notes.

# Apuntes

AGOSTO 2021



A large white rectangular area with rounded corners, outlined by a dashed teal border. It contains 20 horizontal pink lines for writing notes.

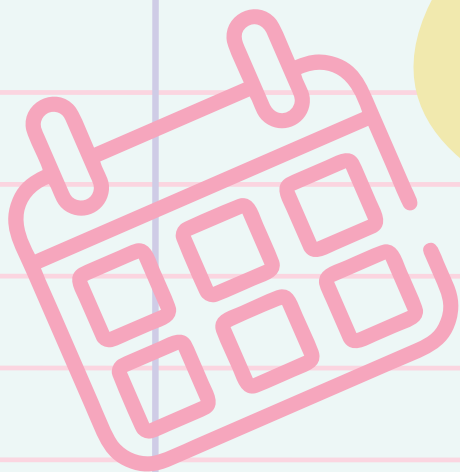

# SEPTIEMBRE

2021

DOMINGO	LUNES	MARTES	MIÉRCOLES	JUEVES	VIERNES	SÁBADO
			1	2	3	4
5	6	7	8	9	10	11
12	13	14	15	16	17	18
19	20	21	22	23	24	25
26	27	28	29	30		

# ORGANIZADOR SEPTIEMBRE

2021

**Lunes 30 agosto**

**Martes 31 agosto**

**Miércoles 1**

**Jueves 2**

**Viernes 3**



# ORGANIZADOR SEPTIEMBRE

2021

**Lunes 6**

**Martes 7**

**Miércoles 8**

**Jueves 9**

**Viernes 10**

# ORGANIZADOR SEPTIEMBRE

2021

**Lunes 13**

**Martes 14**

**Miércoles 15**

**Jueves 16**

**Viernes 17**

# ORGANIZADOR SEPTIEMBRE

2021

**Lunes 20**

**Martes 21**

**Miércoles 22**

**Jueves 23**

**Viernes 24**

# ORGANIZADOR SEPTIEMBRE

2021

**Lunes 27**

**Martes 28**

**Miércoles 29**

**Jueves 30**

**Viernes 1 octubre**











# Registro

SEPTIEMBRE 2021

#	Nombre	
1		
2		
3		
4		
5		
6		
7		
8		
9		
10		
11		
12		
13		
14		
15		
16		
17		
18		
19		
20		
21		
22		
23		
24		
25		

# Registro

SEPTIEMBRE 2021

#	Nombre	
26		
27		
28		
29		
30		
31		
32		
33		
34		
35		
36		
37		
38		
39		
40		
41		
42		
43		
44		
45		
46		
47		
48		
49		
50		

# Desempeño mensual

## SEPTIEMBRE 2021

Escala



Requiere apoyo

En desarrollo

Logrado

#	Nombre	Recomendaciones	Escala
1			
2			
3			
4			
5			
6			
7			
8			
9			
10			
11			
12			
13			
14			
15			
16			
17			
18			
19			
20			
21			
22			
23			
24			
25			

# Desempeño mensual

## SEPTIEMBRE 2021

Escala



Requiere apoyo

En desarrollo

Logrado

#	Nombre	Recomendaciones	Escala
26			
27			
28			
29			
30			
31			
32			
33			
34			
35			
36			
37			
38			
39			
40			
41			
42			
43			
44			
45			
46			
47			
48			
49			
50			

CTE

SEPTIEMBRE 2021

Acuerdos

A large rectangular area with a dashed teal border and horizontal pink lines, intended for writing notes or agreements.

CTE

SEPTIEMBRE 2021

Acuerdos

A large rectangular area with a dashed teal border and horizontal pink lines, intended for writing notes or agreements.

Reunión de padres  
de familia

SEPTIEMBRE 2021

A large, rounded rectangular area with a dashed teal border, containing horizontal pink lines for writing. The area is intended for notes or a agenda for the meeting.

# Apuntes

SEPTIEMBRE 2021

A large white rectangular area with rounded corners, outlined by a dashed teal border. It contains horizontal pink lines for writing, serving as a space for notes.



# Apuntes

SEPTIEMBRE 2021

A large, rounded rectangular area with a dashed blue border, containing horizontal pink lines for writing notes. The area is intended for taking notes during the month of September 2021.

# Apuntes

SEPTIEMBRE 2021

A large, rounded rectangular area with a dashed teal border, containing horizontal pink lines for writing notes. The area is intended for taking notes during the month of September 2021.

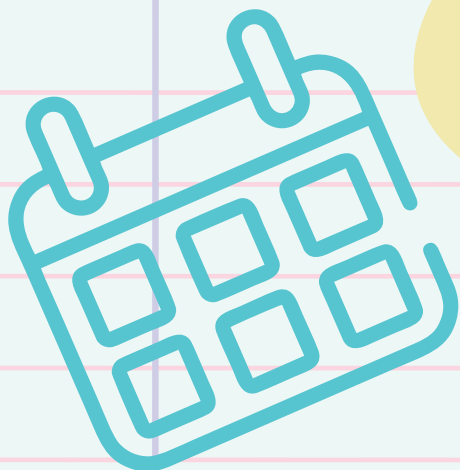

# OCTUBRE

2021

DOMINGO	LUNES	MARTES	MIÉRCOLES	JUEVES	VIERNES	SÁBADO
					1	2
3	4	5	6	7	8	9
10	11	12	13	14	15	16
17	18	19	20	21	22	23
24	25	26	27	28	29	30
31						

# ORGANIZADOR OCTUBRE

2021

**Lunes 4**

**Martes 5**

**Miércoles 6**

**Jueves 7**

**Viernes 8**

# ORGANIZADOR OCTUBRE

2021

**Lunes 11**

**Martes 12**

**Miércoles 13**

**Jueves 14**

**Viernes 15**

# ORGANIZADOR OCTUBRE

2021

**Lunes 18**

**Martes 19**

**Miércoles 20**

**Jueves 21**

**Viernes 22**

# ORGANIZADOR OCTUBRE

2021

**Lunes 25**

**Martes 26**

**Miércoles 27**

**Jueves 28**

**Viernes 29**















# Desempeño mensual

# OCTUBRE 2021

Escala



Requiere apoyo

En desarrollo

Logrado

#	Nombre	Recomendaciones	Escala
1			
2			
3			
4			
5			
6			
7			
8			
9			
10			
11			
12			
13			
14			
15			
16			
17			
18			
19			
20			
21			
22			
23			
24			
25			

# Desempeño mensual

# OCTUBRE 2021

Escala



Requiere apoyo

En desarrollo

Logrado

	Nombre	Recomendaciones	Escala
26			
27			
28			
29			
30			
31			
32			
33			
34			
35			
36			
37			
38			
39			
40			
41			
42			
43			
44			
45			
46			
47			
48			
49			
50			

CTE

OCTUBRE 2021

Acuerdos

A large rectangular area with rounded corners, outlined by a dashed blue border. It contains ten horizontal pink lines for writing.



CTE

OCTUBRE 2021

Acuerdos

A large rectangular area with a dashed blue border and horizontal pink lines, intended for writing notes or agreements.

Reunión de padres  
de familia

OCTUBRE 2021

A large, rounded rectangular area with a dashed blue border and horizontal pink lines, intended for writing notes.

Apuntes

OCTUBRE 2021

A large, rounded rectangular area with a dashed blue border and horizontal pink lines, intended for writing notes. The area is empty and occupies most of the page below the header.

Apuntes

OCTUBRE 2021

A large, rounded rectangular area with a dashed blue border, containing horizontal pink lines for writing notes. The area is intended for taking notes during the month of October 2021.

Apuntes

OCTUBRE 2021

A large, rounded rectangular area with a dashed blue border, containing horizontal pink lines for writing notes. The area is intended for taking notes during the month of October 2021.

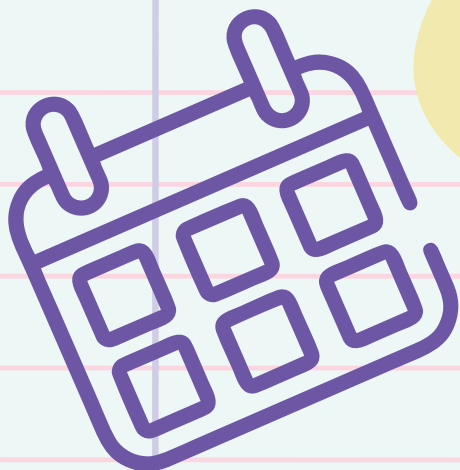

# NOVIEMBRE

2021

DOMINGO	LUNES	MARTES	MIÉRCOLES	JUEVES	VIERNES	SÁBADO
	1	2	3	4	5	6
7	8	9	10	11	12	13
14	15	16	17	18	19	20
21	22	23	24	25	26	27
28	29	30				

# ORGANIZADOR NOVIEMBRE

2021

**Lunes 1**

**Martes 2**

**Miércoles 3**

**Jueves 4**

**Viernes 5**

# ORGANIZADOR NOVIEMBRE

2021

**Lunes 8**

**Martes 9**

**Miércoles 10**

**Jueves 11**

**Viernes 12**



# ORGANIZADOR NOVIEMBRE

2021

**Lunes 15**

**Martes 16**

**Miércoles 17**

**Jueves 18**

**Viernes 19**

# ORGANIZADOR NOVIEMBRE

2021

**Lunes 22**

**Martes 23**

**Miércoles 24**

**Jueves 25**

**Viernes 26**

# ORGANIZADOR NOVIEMBRE

2021

**Lunes 29**

**Martes 30**

**Miércoles 1 diciembre**

**Jueves 2 diciembre**

**Viernes 3 diciembre**















# Desempeño mensual

## NOVIEMBRE 2021

Escala



Requiere apoyo

En desarrollo

Logrado

#	Nombre	Recomendaciones	Escala
1			
2			
3			
4			
5			
6			
7			
8			
9			
10			
11			
12			
13			
14			
15			
16			
17			
18			
19			
20			
21			
22			
23			
24			
25			

# Desempeño mensual

## NOVIEMBRE 2021

Escala



Requiere apoyo

En desarrollo

Logrado

#	Nombre	Recomendaciones	Escala
26			
27			
28			
29			
30			
31			
32			
33			
34			
35			
36			
37			
38			
39			
40			
41			
42			
43			
44			
45			
46			
47			
48			
49			
50			

CTE

NOVIEMBRE 2021

Acuerdos

A large rectangular area with a dashed teal border and horizontal pink lines, intended for writing notes or agreements.

CTE

NOVIEMBRE 2021

Acuerdos

A large rectangular area with a dashed teal border and horizontal pink lines, intended for writing notes or agreements.

Reunión de padres  
de familia

NOVIEMBRE 2021

A large rectangular area with rounded corners, outlined by a dashed teal border. It contains 20 horizontal pink lines for writing.

# Apuntes

NOVIEMBRE 2021

A large, rounded rectangular area with a dashed teal border, containing horizontal pink lines for writing notes. The area is intended for taking notes during the month of November 2021.

# Apuntes

NOVIEMBRE 2021

A large, rounded rectangular area with a dashed teal border, containing horizontal pink lines for writing notes. The area is intended for taking notes during the month of November 2021.



# Apuntes

NOVIEMBRE 2021

A large, rounded rectangular area with a dashed teal border, containing horizontal pink lines for writing notes. The area is intended for taking notes during the month of November 2021.

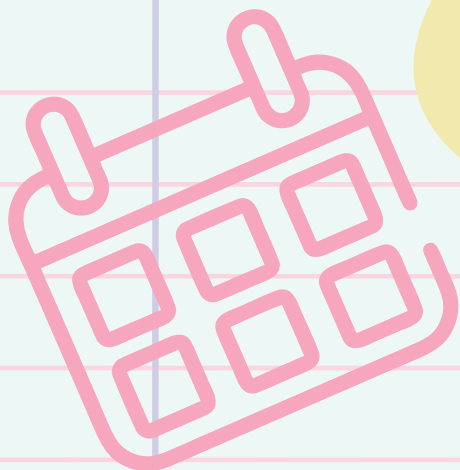

# DICIEMBRE

2021

DOMINGO	LUNES	MARTES	MIÉRCOLES	JUEVES	VIERNES	SÁBADO
			1	2	3	4
5	6	7	8	9	10	11
12	13	14	15	16	17	18
19	20	21	22	23	24	25
26	27	28	29	30	31	

# ORGANIZADOR DICIEMBRE

2021

**Lunes 6**

**Martes 7**

**Miércoles 8**

**Jueves 9**

**Viernes 10**

# ORGANIZADOR DICIEMBRE

2021

**Lunes 13**

**Martes 14**

**Miércoles 15**

**Jueves 16**

**Viernes 17**

# ORGANIZADOR DICIEMBRE

2021

**Lunes 20**

**Martes 21**

**Miércoles 22**

**Jueves 23**

**Viernes 24**











# Registro

## DICIEMBRE 2021

#	Nombre	
1		
2		
3		
4		
5		
6		
7		
8		
9		
10		
11		
12		
13		
14		
15		
16		
17		
18		
19		
20		
21		
22		
23		
24		
25		

# Registro

## DICIEMBRE 2021

	Nombre	
26		
27		
28		
29		
30		
31		
32		
33		
34		
35		
36		
37		
38		
39		
40		
41		
42		
43		
44		
45		
46		
47		
48		
49		
50		

# Desempeño mensual

# DICIEMBRE 2021

Escala



Requiere apoyo

En desarrollo

Logrado

#	Nombre	Recomendaciones	Escala
1			
2			
3			
4			
5			
6			
7			
8			
9			
10			
11			
12			
13			
14			
15			
16			
17			
18			
19			
20			
21			
22			
23			
24			
25			

# Desempeño mensual

# DICIEMBRE 2021

Escala



Requiere apoyo

En desarrollo

Logrado

#	Nombre	Recomendaciones	Escala
26			
27			
28			
29			
30			
31			
32			
33			
34			
35			
36			
37			
38			
39			
40			
41			
42			
43			
44			
45			
46			
47			
48			
49			
50			

CTE

DICIEMBRE 2021

Acuerdos

A large rectangular area with a dashed teal border and horizontal pink lines, intended for writing notes or agreements.

CTE

DICIEMBRE 2021

Acuerdos

A large rectangular area with a dashed teal border and horizontal pink lines, intended for writing notes or agreements.

Reunión de padres  
de familia

DICIEMBRE 2021

A large, rounded rectangular area with a dashed teal border and horizontal pink lines, intended for writing notes.



Apuntes

DICIEMBRE 2021

A large, rounded rectangular area with a dashed teal border, containing horizontal pink lines for writing. The area is intended for taking notes or recording information.

Apuntes

DICIEMBRE 2021

A large, rounded rectangular area with a dashed teal border, containing horizontal pink lines for writing. The area is intended for taking notes or recording information.

Apuntes

DICIEMBRE 2021

A large, rounded rectangular area with a dashed teal border, containing horizontal pink lines for writing. The area is intended for taking notes or recording information.

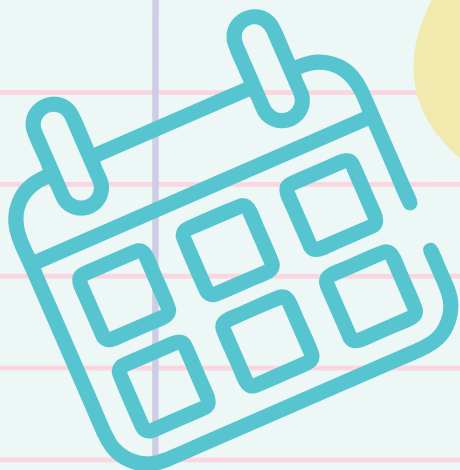

# ENERO

## 2022

DOMINGO	LUNES	MARTES	MIÉRCOLES	JUEVES	VIERNES	SÁBADO
						1
2	3	4	5	6	7	8
9	10	11	12	13	14	15
16	17	18	19	20	21	22
23	24	25	26	27	28	29
30	31					

# ORGANIZADOR ENERO

2022

**Lunes 3**

**Martes 4**

**Miércoles 5**

**Jueves 6**

**Viernes 7**

# ORGANIZADOR ENERO

2022

**Lunes 10**

**Martes 11**

**Miércoles 12**

**Jueves 13**

**Viernes 14**

# ORGANIZADOR ENERO

2022

**Lunes 17**

**Martes 18**

**Miércoles 19**

**Jueves 20**

**Viernes 21**

# ORGANIZADOR ENERO

2022

**Lunes 24**

**Martes 25**

**Miércoles 26**

**Jueves 27**

**Viernes 28**















# Desempeño mensual

# ENERO 2022

Escala



Requiere apoyo

En desarrollo

Logrado

#	Nombre	Recomendaciones	Escala
1			
2			
3			
4			
5			
6			
7			
8			
9			
10			
11			
12			
13			
14			
15			
16			
17			
18			
19			
20			
21			
22			
23			
24			
25			

# Desempeño mensual

# ENERO 2022

**Escala**

-  Requiere apoyo
-  En desarrollo
-  Logrado



#	Nombre	Recomendaciones	Escala
26			
27			
28			
29			
30			
31			
32			
33			
34			
35			
36			
37			
38			
39			
40			
41			
42			
43			
44			
45			
46			
47			
48			
49			
50			



CTE

ENERO 2022



A white rectangular box with a dashed blue border, intended for a title or subject.

Acuerdos

A large rounded rectangular area with a dashed blue border and horizontal pink lines, intended for notes or agreements.

CTE

ENERO 2022



A white rectangular box with a dashed border, intended for a title or subject.

Acuerdos

A large rounded rectangular area with a dashed border and horizontal pink lines, intended for notes or agreements.

Reunión de padres  
de familia

ENERO 2022



A large, rounded rectangular area with a dashed blue border, containing 20 horizontal pink lines for writing.

Apuntes

ENERO 2022

A large white rectangular area with rounded corners, outlined by a dashed blue border. It contains horizontal pink lines for writing, serving as a notebook page.

Apuntes

ENERO 2022



A large white rectangular area with rounded corners, outlined by a dashed blue border. It contains horizontal pink lines for writing, serving as a notebook page.

Apuntes

ENERO 2022

A large, rounded rectangular writing area with a dashed blue border. It contains 20 horizontal pink lines for writing. The area is set against a light blue background with a faint grid pattern.

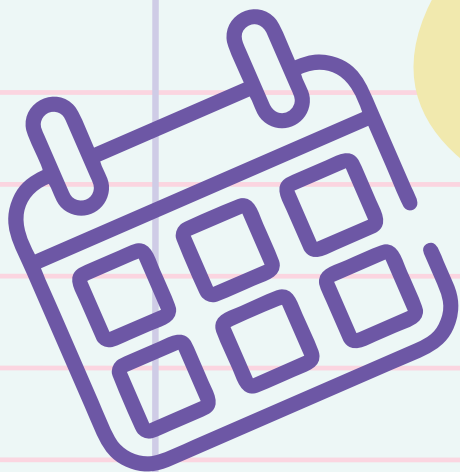

# FEBRERO

2022

DOMINGO	LUNES	MARTES	MIÉRCOLES	JUEVES	VIERNES	SÁBADO
		1	2	3	4	5
6	7	8	9	10	11	12
13	14	15	16	17	18	19
20	21	22	23	24	25	26
27	28					

# ORGANIZADOR FEBRERO

2022

**Lunes 31 enero**

**Martes 1**

**Miércoles 2**

**Jueves 3**

**Viernes 4**



# ORGANIZADOR FEBRERO

2022

**Lunes 7**

**Martes 8**

**Miércoles 9**

**Jueves 10**

**Viernes 11**

# ORGANIZADOR FEBRERO

2022

**Lunes 14**

**Martes 15**

**Miércoles 16**

**Jueves 17**

**Viernes 18**

# ORGANIZADOR FEBRERO

2022

**Lunes 21**

**Martes 22**

**Miércoles 23**

**Jueves 24**

**Viernes 25**















# Desempeño mensual

# FEBRERO 2022

Escala



Requiere apoyo

En desarrollo

Logrado

#	Nombre	Recomendaciones	Escala
1			
2			
3			
4			
5			
6			
7			
8			
9			
10			
11			
12			
13			
14			
15			
16			
17			
18			
19			
20			
21			
22			
23			
24			
25			

# Desempeño mensual

# FEBRERO 2022

Escala



Requiere apoyo

En desarrollo

Logrado

#	Nombre	Recomendaciones	Escala
26			
27			
28			
29			
30			
31			
32			
33			
34			
35			
36			
37			
38			
39			
40			
41			
42			
43			
44			
45			
46			
47			
48			
49			
50			

CTE

FEBRERO 2022

[Blank white box with a light blue border]

Acuerdos

[Large lined area for notes with a dashed blue border]

CTE

FEBRERO 2022

[Blank white box with a light blue border]

Acuerdos

[Large lined writing area with a dashed blue border and horizontal pink lines]

Reunión de padres  
de familia

FEBRERO 2022

A large, rounded rectangular area with a dashed teal border and horizontal pink lines, intended for writing notes.

Apuntes

FEBRERO 2022

A large white rectangular area with rounded corners, outlined by a dashed teal border. It contains horizontal pink lines for writing, serving as a notebook page.

Apuntes

FEBRERO 2022

A large, rounded rectangular area with a dashed teal border, containing horizontal pink lines for writing notes. The area is intended for taking notes during the month of February 2022.



Apuntes

FEBRERO 2022

A large white rectangular area with rounded corners, outlined by a dashed teal border. It contains horizontal pink lines for writing, serving as a notebook page.

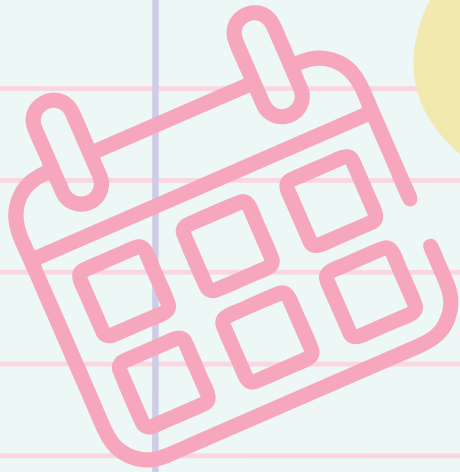

# MARZO



## 2021

DOMINGO	LUNES	MARTES	MIÉRCOLES	JUEVES	VIERNES	SÁBADO
		1	2	3	4	5
6	7	8	9	10	11	12
13	14	15	16	17	18	19
20	21	22	23	24	25	26
27	28	29	30	31		

# ORGANIZADOR MARZO

2022

**Lunes 28 febrero**

**Martes 1**

**Miércoles 2**

**Jueves 3**

**Viernes 4**

# ORGANIZADOR MARZO

2022

**Lunes 7**

**Martes 8**

**Miércoles 9**

**Jueves 10**

**Viernes 11**

# ORGANIZADOR MARZO

2022

**Lunes 14**

**Martes 15**

**Miércoles 16**

**Jueves 17**

**Viernes 18**

# ORGANIZADOR MARZO

2022

**Lunes 21**

**Martes 22**

**Miércoles 23**

**Jueves 24**

**Viernes 25**

# ORGANIZADOR MARZO

2022

**Lunes 28**

**Martes 29**

**Miércoles 30**

**Jueves 31**

**Viernes 1 abril**















# Desempeño mensual

# MARZO 2022

**Escala**

-  Requiere apoyo
-  En desarrollo
-  Logrado

#	Nombre	Recomendaciones	Escala
1			
2			
3			
4			
5			
6			
7			
8			
9			
10			
11			
12			
13			
14			
15			
16			
17			
18			
19			
20			
21			
22			
23			
24			
25			

# Desempeño mensual

# MARZO 2022

Escala



Requiere apoyo

En desarrollo

Logrado

#	Nombre	Recomendaciones	Escala
26			
27			
28			
29			
30			
31			
32			
33			
34			
35			
36			
37			
38			
39			
40			
41			
42			
43			
44			
45			
46			
47			
48			
49			
50			

CTE

MARZO 2022



A horizontal white rectangular box with a light blue border and a dotted top edge, intended for a title or subject.

Acuerdos

A large rectangular area with a dashed light blue border and rounded corners, containing horizontal pink lines for writing notes or agreements.



CTE

MARZO 2022



A horizontal white rectangular box with a light blue border and a dotted top edge, intended for a title or subject.

Acuerdos

A large rectangular area with a dashed blue border and rounded corners, containing ten horizontal pink lines for writing notes or agreements.

Reunión de padres  
de familia

MARZO 2022

A large, rounded rectangular area with a dashed teal border and horizontal pink lines, intended for writing notes.

# Apuntes

## MARZO 2022

A large, rounded rectangular area with a dashed teal border, containing horizontal pink lines for writing notes. The area is intended for taking notes during the month of March 2022.

# Apuntes

## MARZO 2022

A large, rounded rectangular area with a dashed teal border, containing horizontal pink lines for writing notes. The area is intended for taking notes during the month of March 2022.

# Apuntes

## MARZO 2022

A large, rounded rectangular area with a dashed teal border, containing horizontal pink lines for writing notes. The area is intended for taking notes during the month of March 2022.

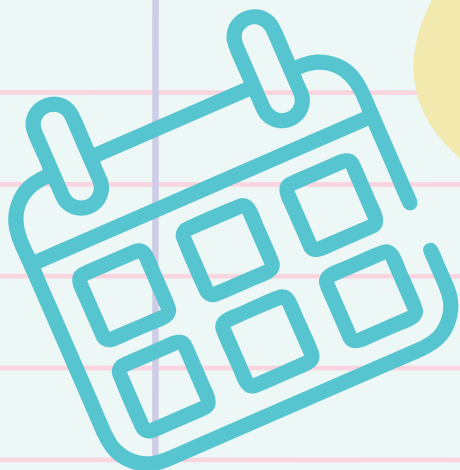

# ABRIL

2022

DOMINGO	LUNES	MARTES	MIÉRCOLES	JUEVES	VIERNES	SÁBADO
					1	2
3	4	5	6	7	8	9
10	11	12	13	14	15	16
17	18	19	20	21	22	23
24	25	26	27	28	29	30
31						

# ORGANIZADOR ABRIL

2022

**Lunes 4**

**Martes 5**

**Miércoles 6**

**Jueves 7**

**Viernes 8**

# ORGANIZADOR ABRIL

2022

**Lunes 11**

**Martes 12**

**Miércoles 13**

**Jueves 14**

**Viernes 15**



# ORGANIZADOR ABRIL

2022

**Lunes 18**

**Martes 19**

**Miércoles 20**

**Jueves 21**

**Viernes 22**

# ORGANIZADOR ABRIL

2022

**Lunes 25**

**Martes 26**

**Miércoles 27**

**Jueves 28**

**Viernes 29**















# Desempeño mensual

# ABRIL 2022

Escala



Requiere apoyo

En desarrollo

Logrado

#	Nombre	Recomendaciones	Escala
1			
2			
3			
4			
5			
6			
7			
8			
9			
10			
11			
12			
13			
14			
15			
16			
17			
18			
19			
20			
21			
22			
23			
24			
25			

# Desempeño mensual

# ABRIL 2022

**Escala**

-  Requiere apoyo
-  En desarrollo
-  Logrado

#	Nombre	Recomendaciones	Escala
26			
27			
28			
29			
30			
31			
32			
33			
34			
35			
36			
37			
38			
39			
40			
41			
42			
43			
44			
45			
46			
47			
48			
49			
50			

CTE

ABRIL 2022



A horizontal white rectangular box with a light blue border and a dotted top edge, intended for a title or subject.

Acuerdos

A large rounded rectangular area with a dashed blue border and horizontal pink lines, designed for taking notes or recording agreements.

CTE

ABRIL 2022



A horizontal white rectangular box with a light blue border and a dotted top edge, intended for a title or subject.

Acuerdos

A large rounded rectangular area with a dashed blue border and horizontal pink lines, designed for taking notes or recording agreements.

Reunión de padres  
de familia

ABRIL 2022



A large, rounded rectangular area with a dashed blue border, containing horizontal pink lines for writing. The area is currently blank.

Apuntes

ABRIL 2022



A large, rounded rectangular area with a dashed blue border, containing horizontal pink lines for writing notes.

Apuntes

ABRIL 2022



A large, rounded rectangular area with a dashed blue border, containing horizontal pink lines for writing notes.

Apuntes

ABRIL 2022



A large, rounded rectangular area with a dashed blue border, containing horizontal pink lines for writing notes.



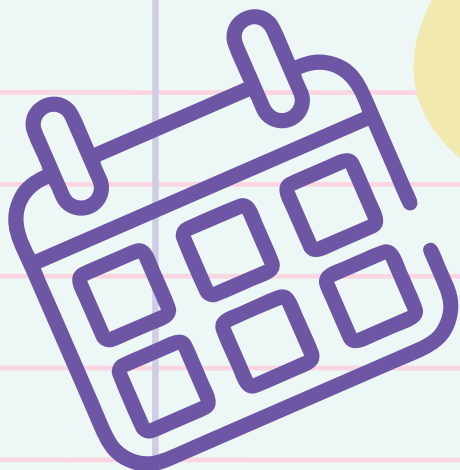

# MAYO



## 2022

DOMINGO	LUNES	MARTES	MIÉRCOLES	JUEVES	VIERNES	SÁBADO
1	2	3	4	5	6	7
8	9	10	11	12	13	14
15	16	17	18	19	20	21
22	23	24	25	26	27	28
29	30	31				

# ORGANIZADOR MAYO

2022

**Lunes 2**

**Martes 3**

**Miércoles 4**

**Jueves 5**

**Viernes 6**

# ORGANIZADOR MAYO

2022

**Lunes 9**

**Martes 10**

**Miércoles 11**

**Jueves 12**

**Viernes 13**

# ORGANIZADOR MAYO

2022

**Lunes 16**

**Martes 17**

**Miércoles 18**

**Jueves 19**

**Viernes 20**

# ORGANIZADOR MAYO

2022

**Lunes 23**

**Martes 24**

**Miércoles 25**

**Jueves 26**

**Viernes 27**

# ORGANIZADOR MAYO

2022

**Lunes 30**

**Martes 31**

**Miércoles 1 junio**

**Jueves 2 junio**

**Viernes 3 junio**















# Desempeño mensual

## MAYO 2022

Escala



Requiere apoyo

En desarrollo

Logrado

#	Nombre	Recomendaciones	Escala
1			
2			
3			
4			
5			
6			
7			
8			
9			
10			
11			
12			
13			
14			
15			
16			
17			
18			
19			
20			
21			
22			
23			
24			
25			

# Desempeño mensual

## MAYO 2022

Escala



Requiere apoyo

En desarrollo

Logrado

#	Nombre	Recomendaciones	Escala
26			
27			
28			
29			
30			
31			
32			
33			
34			
35			
36			
37			
38			
39			
40			
41			
42			
43			
44			
45			
46			
47			
48			
49			
50			

CTE

MAYO 2022



Blank white rectangular box with a light blue border and a dotted top edge, intended for a title or subject.

Acuerdos

Large lined writing area with a dashed blue border and horizontal pink lines, intended for notes or agreements.

CTE

MAYO 2022



A white rectangular box with a light blue border and a dotted top edge, intended for a title or subject.

Acuerdos

A large writing area with a dashed blue border and horizontal pink lines, intended for notes or agreements.



Reunión de padres  
de familia

MAYO 2022



A large, rounded rectangular area with a dashed teal border, containing horizontal pink lines for writing.

# Apuntes

MAYO 2022

A large white rectangular area with rounded corners, outlined by a dashed teal border. It contains horizontal pink lines for writing. The background behind this area is light blue with faint, stylized purple and blue geometric shapes.

# Apuntes

MAYO 2022

A large white rectangular area with rounded corners, outlined by a dashed teal border. It contains 20 horizontal pink lines for writing. The background behind this area is light blue with faint, stylized purple and blue geometric shapes.

# Apuntes

MAYO 2022



A large white rectangular area with rounded corners, outlined by a dashed teal border. It contains 20 horizontal pink lines for writing notes.

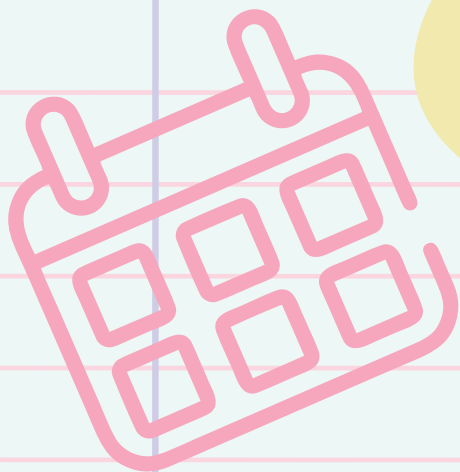

# JUNIO

2021

DOMINGO	LUNES	MARTES	MIÉRCOLES	JUEVES	VIERNES	SÁBADO
			1	2	3	4
5	6	7	8	9	10	11
12	13	14	15	16	17	18
19	20	21	22	23	24	25
26	27	28	29	30		

# ORGANIZADOR JUNIO

2022

**Lunes 6**

**Martes 7**

**Miércoles 8**

**Jueves 9**

**Viernes 10**

# ORGANIZADOR JUNIO

2022

**Lunes 13**

**Martes 14**

**Miércoles 15**

**Jueves 16**

**Viernes 17**

# ORGANIZADOR JUNIO

2022

**Lunes 20**

**Martes 21**

**Miércoles 22**

**Jueves 23**

**Viernes 24**



# ORGANIZADOR JUNIO

2022

**Lunes 27**

**Martes 28**

**Miércoles 29**

**Jueves 30**

**Viernes 1 julio**













# Desempeño mensual

# JUNIO 2022

**Escala**

-  Requiere apoyo
-  En desarrollo
-  Logrado

#	Nombre	Recomendaciones	Escala
1			
2			
3			
4			
5			
6			
7			
8			
9			
10			
11			
12			
13			
14			
15			
16			
17			
18			
19			
20			
21			
22			
23			
24			
25			



# Desempeño mensual

# JUNIO 2022

**Escala**

-  Requiere apoyo
-  En desarrollo
-  Logrado

#	Nombre	Recomendaciones	Escala
26			
27			
28			
29			
30			
31			
32			
33			
34			
35			
36			
37			
38			
39			
40			
41			
42			
43			
44			
45			
46			
47			
48			
49			
50			

CTE

JUNIO 2022



A horizontal white rectangular box with a light blue border and a dotted top edge, intended for a title or subject.

Acuerdos

A large rectangular area with a dashed blue border and rounded corners, containing ten horizontal pink lines for writing notes or agreements.

CTE

JUNIO 2022



Blank white rectangular area with a light blue border and a dotted top edge, likely for a title or subject.

Acuerdos

Large lined writing area with a dashed blue border and horizontal pink lines.

Reunión de padres  
de familia

JUNIO 2022



A large rectangular area with rounded corners, outlined by a dashed teal border. The interior is white and contains 20 horizontal pink lines, providing space for notes or a list.

# Apuntes

JUNIO 2022

A large, rounded rectangular area with a dashed teal border, containing horizontal pink lines for writing notes. The area is intended for taking notes during the month of June 2022.

# Apuntes

JUNIO 2022

A large, rounded rectangular area with a dashed teal border, containing horizontal pink lines for writing notes. The area is intended for taking notes during the month of June 2022.

# Apuntes

JUNIO 2022

A large, rounded rectangular area with a dashed teal border, containing horizontal pink lines for writing notes. The area is intended for taking notes during the month of June 2022.

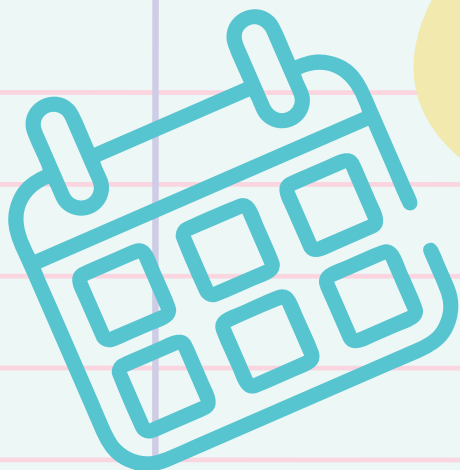

# JULIO

2022

DOMINGO	LUNES	MARTES	MIÉRCOLES	JUEVES	VIERNES	SÁBADO
					1	2
3	4	5	6	7	8	9
10	11	12	13	14	15	16
17	18	19	20	21	22	23
24	25	26	27	28	29	30
31						



# ORGANIZADOR JULIO

2022

**Lunes 4**

**Martes 5**

**Miércoles 6**

**Jueves 7**

**Viernes 8**

# ORGANIZADOR JULIO

2022

**Lunes 11**

**Martes 12**

**Miércoles 13**

**Jueves 14**

**Viernes 15**

# ORGANIZADOR JULIO

2022

**Lunes 18**

**Martes 19**

**Miércoles 20**

**Jueves 21**

**Viernes 22**

# ORGANIZADOR JULIO

2022

**Lunes 25**

**Martes 26**

**Miércoles 27**

**Jueves 28**

**Viernes 29**















# Desempeño mensual

# JULIO 2022

Escala



Requiere apoyo

En desarrollo

Logrado

#	Nombre	Recomendaciones	Escala
1			
2			
3			
4			
5			
6			
7			
8			
9			
10			
11			
12			
13			
14			
15			
16			
17			
18			
19			
20			
21			
22			
23			
24			
25			

# Desempeño mensual

# JULIO 2022

Escala



Requiere apoyo

En desarrollo

Logrado

#	Nombre	Recomendaciones	Escala
26			
27			
28			
29			
30			
31			
32			
33			
34			
35			
36			
37			
38			
39			
40			
41			
42			
43			
44			
45			
46			
47			
48			
49			
50			

CTE

JULIO 2022



Blank white rectangular box with a dotted border, likely for a title or subject.

Acuerdos

Large lined area for notes, enclosed in a dashed blue border. It contains 15 horizontal pink lines for writing.

CTE

JULIO 2022



Blank white rectangular area with a dotted border, likely for a title or subject.

Acuerdos

Large lined area for notes, enclosed in a dashed blue border. It contains 15 horizontal pink lines for writing.

Reunión de padres  
de familia

JULIO 2022



A large, rounded rectangular area with a dashed blue border, containing horizontal pink lines for writing.

Apuntes

JULIO 2022



A large, rounded rectangular area with a dashed blue border, containing horizontal pink lines for writing notes.



Apuntes

JULIO 2022

A large, rounded rectangular writing area with a dashed blue border. It contains 20 horizontal pink lines for writing. The area is set against a light blue background with a faint grid pattern.

Apuntes

JULIO 2022

A large, rounded rectangular writing area with a dashed blue border. It contains 20 horizontal pink lines for writing. The area is set against a light blue background with a faint grid pattern.



# EFEMÉRIDES

# EFEMÉRIDES

# AGOSTO

**2 de agosto de 1940:** Muere Andrés Molina Enríquez, redactor del artículo 27 de la Constitución Política de los Estados Unidos Mexicanos.

**3 de agosto de 1904:** Nace en Victoria de Durango la actriz Dolores del Río.

**6 de agosto de 1913:** Lucio Blanco inicia el reparto agrario entre los campesinos.

**7 de agosto de 1974:** Muere en Israel, la escritora y poetisa Rosario Castellanos.

**8 de agosto de 1879:** Nace en Anenecuilco, Morelos, Emiliano Zapata.

**9 de agosto de 1569:** Muere Motolinía, evangelizador y protector de los indios.

**10 de agosto de 1783:** Nace Vicente Guerrero, en Tixtla, estado que hoy lleva su nombre.

**13 de agosto de 1521:** Los españoles toman Tenochtitlán.

**14 de agosto de 1770:** Nace en la Cd de México Mariano Matamoros, insurgente.

**17 de agosto de 1848:** La República de Yucatán se reintegra a la Federación.

**20 de agosto de 1847:** Defensa del convento de Churubusco por Pedro María Anaya.

**21 de agosto de 1842:** Muere en la Cd de México Leona Vicario, insurgente, una de las más importantes figuras de la Guerra de Independencia de México, esposa de Andrés Quintana Roo.

**21 de agosto de 1867:** Muere Juan N. Álvarez, caudillo de la revolución de Ayutla.

**24 de agosto de 1821:** Se firman los Tratados de Córdoba.

**30 de agosto de 1883:** Muere en Mazatlán la cantante de ópera Ángela Peralta.

# EFEMÉRIDES

# SEPTIEMBRE

15 de septiembre de 1810: En Dolores, Miguel Hidalgo y Costilla convoca al pueblo a iniciar la guerra de Independencia.

15 de septiembre de 1810: En Dolores, Miguel Hidalgo y Costilla convoca al pueblo a iniciar la guerra de Independencia.

27 de septiembre de 1821: El ejército Trigarante entra triunfal consumando la Independencia a la ciudad de México.

27 de septiembre de 1838: Nace en Valladolid Agustín de Iturbide, consumidor de la Independencia y primer emperador mexicano.

27 de septiembre de 1960: Adolfo López Mateos decreta la nacionalización de la industria eléctrica.

28 de septiembre de 1857: Las Leyes de Reforma son incorporadas a la Constitución de 1857.

28 de septiembre de 1821: Se firma la declaración de Independencia del Imperio Mexicano por Agustín de Iturbide.

# EFEMÉRIDES

# OCTUBRE

**2 de octubre de 1968:** En la Ciudad de México ocurre el gran y único Movimiento de 1968 denominado: la matanza de Tlatelolco.

**4 de octubre de 1824:** Se promulga la primera Constitución Federal de la República.

**5 de octubre de 1910:** Francisco I. Madero suscribe el Plan de San Luis.

**7 de octubre de 1913:** Belisario Domínguez es asesinado por órdenes de Victoriano Huerta.

**9 de octubre de 1830:** Nace en Guadalajara, Jalisco, Ignacio L. Vallarta.

**11 de octubre de 1876:** Sublevación del general Porfirio Díaz contra el presidente Sebastián Lerdo de Tejada, a quien luego sucede en su cargo.

**11 de octubre de 1990:** Se le otorga a Octavio Paz el Premio Nobel de Literatura.

**11 de octubre de 1995:** Se le otorga a Mario J. Molina el Premio Nobel de Química.

**12 de octubre de 1492:** Llamado también "Día de la raza" por el acontecimiento del descubrimiento del continente Americano con la llegada a la isla Guanahaní (Bahamas) de una expedición capitaneada por Cristóbal Colón.

**13 de octubre de 1955:** Muere el general Manuel Ávila Camacho.

**15 de octubre de 1521:** Es sometido a tormentos Cuauhtémoc por Hernán Cortés para que revele la ubicación del tesoro del señorío de la gran Tenochtitlán.

**16 de octubre:** Día de la alimentación.

**17 de octubre de 1953:** La mujer mexicana adquiere igualdad de derechos que los hombres ante la Constitución Política de los Estados Unidos Mexicanos.

# EFEMÉRIDES

# OCTUBRE

**18 de octubre de 1866:** El general Porfirio Díaz derrota a los franceses en la "Batalla de la Carbonera"

**19 de octubre de 1945:** Muere Plutarco Elías Calles, quien había sido presidente 1924-1928.

**19 de octubre de 1970:** Muere el general y político Lázaro Cárdenas del Río, quien había sido presidente en 1934-1940

**21 de octubre de 1865:** Es fusilado en Uruapan, Michoacán el general José María Arteaga Magallanes, conocido como uno de los mártires de Uruapan.

**22 de octubre de 1814:** Se promulga el acta de la Constitución de Apatzingán.

# EFEMÉRIDES

# NOVIEMBRE

1 de noviembre de 1876: Aquiles Serdán nace en la ciudad de Puebla. Precursor de la Revolución Mexicana.

1 de noviembre de 1914: Eulalio Gutiérrez es nombrado presidente provisional de México.

2 de noviembre: Día de Muertos.

2 de noviembre de 1821: Se decreta la creación de la bandera hispanoamericana.

4 de noviembre de 1571: Se establece la inquisición en México.

4 de noviembre de 1774: Nace Carlos María Bustamante.

4 de noviembre de 1963: Muere Pascual Ortiz Rubio, quien fuera presidente de México.

8 de noviembre de 1539: El emperador Carlos V concedió a Guadalajara el título de ciudad.

8 de noviembre de 1871: Porfirio Díaz proclama el Plan de la Noria.

10 de noviembre de 1901: El poeta José Gorostiza nace en Tabasco.

11 de noviembre de 1817: Es fusilado Francisco Javier Mina.

11 de noviembre de 1928: Nace en Panamá el escritor y novelista, Carlos Fuentes.

12 de noviembre de 1651: Nace la poetisa Sor Juana Inés de la Cruz.

13 de noviembre de 1863: Muere asesinado Ignacio Comonfort quien fuera presidente de México.

13 de noviembre de 1834: Nace Ignacio Manuel Altamirano.



# EFEMÉRIDES

# NOVIEMBRE

20 de noviembre de 1910: Inicia la Revolución Mexicana.

24 de noviembre de 1957: Muere Diego Rivera, genio mexicano de la pintura.

28 de noviembre de 1911: Se proclama el Plan de Ayala.

29 de noviembre de 1927: Se inaugura el servicio telefónico entre México y Canadá.

30 de noviembre de 1787: Nace Andrés Quintana Roo.

# EFEMÉRIDES

# DICIEMBRE

1 de diciembre: Día Mundial de la Lucha contra el SIDA.

2 de diciembre de 1822: Antonio López de Santa Anna proclama el Plan de Casa Mata.

4 de diciembre de 1838: Inicio de la Primera Intervención Francesa en México.

5 de diciembre de 1953: Fallecimiento de Jorge Negrete.

7 de diciembre de 1198: Los tarascos fundan el reino de Michoacán.

8 de diciembre de 1886: Nace en Guanajuato, Guanajuato el muralista Diego Rivera.

13 de diciembre de 1853: Antonio López de Santa Ana firma el tratado de La Mesilla.

14 de diciembre de 1853: Nace en Veracruz el poeta Salvador Díaz Mirón.

15 de diciembre de 1848: La República de Yucatán se reincorpora a México.

17 de diciembre de 1790: Es descubierta en una excavación la Piedra del Sol.

22 de diciembre de 1815: Es fusilado José María Morelos y Pavón en Ecatepec.

25 de diciembre: Se festeja la Natividad del Señor Jesús.

12 de diciembre de 1836: España reconoce la Independencia de México.

29 de diciembre de 1859: Nace en Cuatrociénegas Coahuila, el ex presidente Venustiano Carranza.

31 de diciembre de 1930: Creación del territorio federal de Baja California.

# EFEMÉRIDES

## ENERO

1 de enero: Año nuevo.

1 de enero de 1772: Inicia el primer periódico mexicano: "La Gaceta de México".

1 de enero de 1861: Termina la Guerra de Reforma con el general Jesús González Ortega.

2 de enero de 1871: Muere en la Cd de México Margarita Maza, esposa de Benito Juárez.

2 de enero de 1902: Porfirio Díaz coloca la primera piedra del monumento a la Independencia.

2 de enero de 1915: Venustiano Carranza, expide la Ley del Divorcio.

3 de enero de 1782: Nace Juan José de los Reyes García, "El Pípila".

4 de enero de 1811: José María Morelos triunfa ante las fuerzas realistas en Tres Palos, Acapulco.

4 de enero: Día del periodista.

5 de enero de 1934: Abelardo L. Rodríguez, presidente interino, instauro el salario mínimo.

6 de enero: Día de los reyes magos.

6 de enero: Día de la enfermera.

6 de enero de 1814: Nace Melchor Ocampo, colaborador del presidente Benito Juárez.

6 de enero de 1915: Carranza, expide la Ley Agraria, redactada por Luis Cabrera.

7 de enero de 1907: Inicia huelga a fábrica de textiles en Veracruz, antecedente de la Revolución.

# EFEMÉRIDES

## ENERO

7 de enero de 1986: Muere Juan Rulfo, escritor mexicano autor de Pedro Páramo.

8 de enero de 1824: Nace Francisco González Bocanegra, creador del Himno nacional mexicano.

11 de enero de 1861: Benito Juárez entra triunfante a la capital de la República.

13 de enero de 1916: Muere el general Victoriano Huerta.

14 de enero de 1866: Se funda el Conservatorio Nacional de Música.

15 de enero: Día del compositor.

20 de enero de 1913: Muere el grabador mexicano José Guadalupe Posada.

21 de enero de 1769: Nace Ignacio Allende, militar insurgente mexicano.

21 de enero de 1963: Primeras transmisiones de televisión a color en México.

24 de enero de 1991: Por decreto presidencial, es establecido el Consejo Nacional de Vacunación.

25 de enero de 1868: Nace el violinista y compositor Juventino Rosas.

27 de enero de 1857: El presidente Ignacio Comonfort decreta la Ley Orgánica del Registro Civil.

29 de enero de 1989: El Departamento del Distrito Federal crea la Procuraduría Social.

31 de enero de 1824: Se promulga el Acta Constitutiva de la Nación Mexicana

# EFEMÉRIDES

# FEBRERO

2 de febrero de 1848: Se inaugura el primer ciclo escolar de la Escuela Nacional Preparatoria.

3 de febrero de 1939: Se crea el Instituto Nacional de Antropología e Historia.

4 de febrero: Día Mundial de la Lucha contra el Cáncer.

5 de febrero de 1857: Se crean los estados de Colima, Tlaxcala y Aguascalientes.

5 de febrero: Promulgación de las Constituciones de 1857 y 1917. La Bandera deberá izarse.

6 de febrero de 1917: Se establece el sufragio efectivo, la no reelección y el voto masculino.

7 de febrero de 1853: Asume la presidencia provisional de México, Manuel María Lombardini.

10 de febrero: Día de la Fuerza Aérea Mexicana.

12 de febrero de 1947: Se reconoce a nivel municipal el derecho de las mujeres a votar.

13 de febrero de 1893: Muere Ignacio Altamirano, novelista y político liberal.

14 de febrero: Día del amor y la amistad.

17 de febrero de 1907: Inauguran la Oficina Central de Correos, en la Ciudad de México.

18 de febrero de 1856: Se instala el Congreso Constituyente para redactar la Constitución de 1857.

19 de febrero: Día del Ejército Mexicano.

20 de febrero: Día Mundial de la Justicia Social.

21 de febrero de 1910: Fundación de la Cruz Roja Mexicana.

# EFEMÉRIDES

# FEBRERO

22 de febrero de 1913: Aniversario de la muerte de Francisco I. Madero.

24 de febrero de 1821: Iturbide da a conocer el Plan de Iguala en pro de la Independencia.

24 de febrero de 2033: Se crea la Comisión Nacional de Cultura Física y Deporte.

24 de febrero: Día de la Bandera. La Bandera Nacional deberá izarse a toda asta.

25 de febrero de 1950: Se crea el Instituto Nacional de la Juventud Mexicana.

26 de febrero de 2013: Se crea el Instituto Nacional para la Evaluación de la Educación.

27 de febrero de 1882: Nace José Vasconcelos, fundador de la Secretaría de Educación Pública.

# EFEMÉRIDES

# MARZO

**2 de marzo de 1829:** Muere Josefa Ortiz de Domínguez, partícipe de la lucha de Independencia.

**3 de marzo de 1959:** Primera transmisión oficial del canal 11 del IPN.

**3 de marzo de 1935:** Se funda la Universidad Autónoma de Guadalajara, primera universidad privada en México.

**4 de marzo de 1840:** Yucatán se separa de México como protesta contra López de Santa Anna.

**6 de marzo de 1877:** Mariano Bárcena funda el Observatorio Astronómico Nacional.

**8 de marzo de 1856:** El Presidente Comonfort derrota a las fuerzas conservadoras en Jalisco.

**8 de marzo de 1957:** La ONU declara este día como "Día Internacional de la Mujer" en México.

**9 de marzo de 1853:** Se firma el Tratado de Paz entre México y Francia.

**9 de marzo de 1923:** Se crea la Confederación Nacional Agraria, primera organización campesina.

**10 de marzo de 1911:** Emiliano Zapata se levanta en armas en el movimiento revolucionario.

**11 de marzo de 2011:** Se instaura el Premio Rosario Castellanos a la trayectoria cultural de la mujer.

**12 de marzo de 1812:** Nace Ignacio Comonfort, Presidente de México de 1855-1858.

**14 de marzo de 1565:** Muere Vasco de Quiroga, primer obispo de Michoacán.

**15 de marzo de 1861:** Se decreta el uso en México del Sistema Métrico Decimal.

**15 de marzo:** Día Mundial de los Derechos del Consumidor.

# EFEMÉRIDES

# MARZO

18 de marzo de 1825: El Presidente Guadalupe Victoria ordena la creación del Museo Nacional.

18 de marzo de 1917: Se publica el primer número del diario Excélsior.

18 de marzo de 1938: Aniversario de la expropiación petrolera decretada por Lázaro Cárdenas.

21 de marzo de 1806: Aniversario del nacimiento de Benito Juárez.

21 de marzo de 1811: Hidalgo y Allende fueron capturados por las tropas realistas en Coahuila.

21 de marzo: Día Internacional contra la Discriminación Racial.

22 de marzo: Día Mundial del Agua.

23 de marzo de 1983: Se crea el Instituto Mexicano de la Radio (IMER).

23 de marzo de 1994: Asesinan al candidato a la Presidencia de México, Luis Donaldo Colosio.

25 de marzo de 1825: Se instala la Suprema Corte de Justicia de la Nación.

26 de marzo de 1913: Promulgación del Plan de Guadalupe redactado por Venustiano Carranza.

28 de marzo de 1944: Se funda la Hemeroteca Nacional.

31 de marzo de 1914: Nace en la Ciudad de México, el poeta y ensayista Octavio Paz.



# EFEMÉRIDES

# ABRIL

1 de abril de 1829: Vicente Guerrero toma posesión como Presidente de la República.

1 de abril de 1911: Porfirio Díaz rinde su último informe presidencial.

2 de abril de 1867: Aniversario de la Toma de Puebla por las tropas de Porfirio Díaz.

6 de abril de 1813: José María Morelos inicia el ataque a Acapulco.

7 de abril de 1997: Se inaugura el Primer Congreso Internacional de la Lengua Española.

7 de abril: Día Mundial de la Salud.

9 de abril de 1861: Ignacio Zaragoza es nombrado ministro de Guerra y Marina.

10 de abril de 1789: Nace Leona Vicario, esposa del abogado Andrés Quintana Roo.

13 de abril de 1875: Se funda en la Ciudad de México la Academia Mexicana de la Lengua.

16 de abril de 1838: Se crea el estado de Morelos.

17 de abril de 1695: Muere Sor Juana Inés de la Cruz, exponente de la literatura en español.

18 de abril de 1965: Muere Guillermo González Camarena, inventor de la televisión a color.

19 de abril de 1998: Muere Octavio Paz, escritor mexicano ganador de Premio Nobel de Literatura.

20 de abril de 1993: Fallece en la Ciudad de México el actor Mario Moreno Cantinflas.

22 de abril de 1519: Hernán Cortés funda la Villa Rica de la Vera Cruz.

22 de abril de 1854: Muere el general Nicolás Bravo, héroe de la Independencia Nacional.

# EFEMÉRIDES

## ABRIL

22 de abril: Día Internacional de la Madre Tierra.

23 de abril de 1897: Se crea la Escuela Naval Militar.

24 de abril de 1897: Nace Manuel Ávila Camacho, Presidente de México de 1940 a 1946.

25 de abril de 1863: Nace Belisario Domínguez, médico y político chiapaneco.

26 de abril de 1824: Se erige el estado de San Luis Potosí.

26 de abril de 1917: Venustiano Carranza es declarado Presidente de la República.

27 de abril de 1919: Aparece el primer número del diario El Heraldo de México.

28 de abril: Día Mundial de la Seguridad y la Salud en el Trabajo.

29 de abril de 1863: Se erige el estado de Campeche.

29 de abril de 1933: Se reforma el Art. 83 para prohibir la reelección del Presidente.

30 de abril: Día del Niño.

# EFEMÉRIDES

# MAYO

1 de mayo: Día del Trabajo.

1 de mayo de 1917: El territorio de Tepic es convertido en Estado de Nayarit.

3 de mayo: Día Mundial de la Libertad de Prensa.

4 de mayo de 1858: Benito Juárez establece el Gobierno Constitucional de Veracruz.

5 de mayo: La batalla de Puebla.

5 de mayo de 1948: México se integra a la Organización de Estados Americanos (OEA).

7 de mayo de 1824: Se erige el estado de Nuevo León.

8 de mayo de 1753: Aniversario del nacimiento de Miguel Hidalgo y Costilla.

8 de mayo: Día Mundial de la Cruz Roja.

10 de mayo: Día de la Madre.

11 de mayo de 1535: Se funda la Real Casa de Moneda.

14 de mayo de 1983: Muere Miguel Alemán Valdés, Presidente de México de 1946 a 1952.

15 de mayo de 2012: Muere Carlos Fuentes, escritor mexicano.

15 de mayo: Día del Maestro.

16 de mayo de 1833: López de Santa Anna asume por primera vez la Presidencia de la República.

19 de mayo de 1822: El Congreso declara a Agustín de Iturbide emperador de México.

# EFEMÉRIDES

# MAYO

19 de mayo de 1822: El Congreso declara a Agustín de Iturbide emperador de México.

20 de mayo de 1506: Muere en Valladolid, España, Cristóbal Colón.

21 de mayo de 1911: Se firman los Tratados de Ciudad Juárez y termina el Porfiriato.

21 de mayo de 1920: Aniversario de la muerte de Venustiano Carranza.

22 de mayo de 1902: Muere Mariano Escobedo que luchó en la Guerra de Reforma.

25 de mayo de 1911: La Cámara de Diputados acepta la renuncia de Porfirio Díaz como presidente.

31 de mayo: Día Mundial sin Tabaco.

# EFEMÉRIDES

# JUNIO

1 de junio: Día de la Marina Nacional.

3 de junio de 1863: El periódico El Cronista, clausurado por Benito Juárez, vuelve a publicarse.

5 de junio: Día Mundial de Medio Ambiente.

6 de junio de 1990: Se crea la primera Comisión Nacional de Derechos Humanos.

10 de junio de 1863: Entra el ejército invasor francés a la Ciudad de México.

11 de junio de 1861: Se declara Presidente constitucional a Benito Juárez.

11 de junio de 2003: Se publica la Ley Federal para Prevenir y Eliminar la Discriminación.

18 de junio de 1884: Se otorga la primera concesión de servicio a la Compañía Telefónica Mexicana.

23 de junio de 1937: Lázaro Cárdenas promulga el decreto por el que se nacionalizan los ferrocarriles.

24 de junio de 1991: Muere el pintor mexicano Rufino Tamayo.

28 de junio de 1813: Morelos publica la convocatoria para la celebración del Congreso en Chilpancingo.

29 de junio de 1520: Cuitláhuac es designado sucesor del emperador Moctezuma.

30 de junio de 1520: Muere José Vasconcelos, primer Secretario de Educación Pública de México

# EFEMÉRIDES

# JULIO

1 de julio de 1897: El presidente Porfirio Díaz funda la Escuela Naval Militar.

2 de julio de 1915: Muere en París (Francia) Porfirio Díaz.

3 de julio de 1955: Por primera vez en la historia se les da a las mujeres mexicanas el derecho a voto.

4 de julio de 1815: Josefa Ortiz de Domínguez es capturada por fuerzas realistas.

6 de julio de 1907: Nace la pintora Frida Khalo, esposa del pintor Diego Rivera.

6 de julio de 1907: Nace la pintora Frida Khalo, esposa del pintor Diego Rivera.

13 de julio de 1954: Muere la pintora mexicana Frida Khalo.

14 de julio de 1824: Se decreta la libertad a los esclavos.

15 de julio de 1979: Muere Gustavo Díaz Ordaz, quien fue presidente del periodo de 1964 a 1970.

18 de julio de 1872: Muere Benito Juárez en la ciudad de México.

18 de julio de 1955: Es publicada la novela Pedro Páramo de Juan Rulfo.

20 de julio de 1923: Muere Francisco Villa en una emboscada en Hidalgo del Parral, Chihuahua.

30 de julio de 1811: Es fusilado en Chihuahua el cura Miguel Hidalgo y Costilla,

# Eventos

Evento

Fecha

Responsables

# Eventos

Evento

Fecha

Responsables



# Eventos

Evento

Fecha

Responsables

# Eventos

Evento

Fecha

Responsables

# Registro de incidencias

FECHA:

ALUMNO:

ASUNTO:

OBSERVACIONES / ACUERDOS

FIRMA DEL PADRE, MADRE O TUTOR

# Registro de incidencias

FECHA:

ALUMNO:

ASUNTO:

OBSERVACIONES / ACUERDOS

FIRMA DEL PADRE, MADRE O TUTOR

# Registro de incidencias

FECHA:

ALUMNO:

ASUNTO:

OBSERVACIONES / ACUERDOS

FIRMA DEL PADRE, MADRE O TUTOR

# Registro de incidencias

FECHA:

ALUMNO:

ASUNTO:

OBSERVACIONES / ACUERDOS

FIRMA DEL PADRE, MADRE O TUTOR

# Registro de incidencias

FECHA:

ALUMNO:

ASUNTO:

OBSERVACIONES / ACUERDOS

FIRMA DEL PADRE, MADRE O TUTOR

# Registro de incidencias

FECHA:

ALUMNO:

ASUNTO:

OBSERVACIONES / ACUERDOS

FIRMA DEL PADRE, MADRE O TUTOR



# Registro de incidencias

FECHA:

ALUMNO:

ASUNTO:

OBSERVACIONES / ACUERDOS

FIRMA DEL PADRE, MADRE O TUTOR

# Registro de incidencias

FECHA:

ALUMNO:

ASUNTO:

OBSERVACIONES / ACUERDOS

FIRMA DEL PADRE, MADRE O TUTOR

# Registro de incidencias

FECHA:

ALUMNO:

ASUNTO:

OBSERVACIONES / ACUERDOS

FIRMA DEL PADRE, MADRE O TUTOR

# Registro de incidencias

FECHA:

ALUMNO:

ASUNTO:

OBSERVACIONES / ACUERDOS

FIRMA DEL PADRE, MADRE O TUTOR

# Registro de incidencias

FECHA:

ALUMNO:

ASUNTO:

OBSERVACIONES / ACUERDOS

FIRMA DEL PADRE, MADRE O TUTOR

# Registro de incidencias

FECHA:

ALUMNO:

ASUNTO:

OBSERVACIONES / ACUERDOS

FIRMA DEL PADRE, MADRE O TUTOR

# Registro de incidencias

FECHA:

ALUMNO:

ASUNTO:

OBSERVACIONES / ACUERDOS

FIRMA DEL PADRE, MADRE O TUTOR

# Registro de incidencias

FECHA:

ALUMNO:

ASUNTO:

OBSERVACIONES / ACUERDOS

FIRMA DEL PADRE, MADRE O TUTOR



# Registro de incidencias

FECHA:

ALUMNO:

ASUNTO:

OBSERVACIONES / ACUERDOS

FIRMA DEL PADRE, MADRE O TUTOR





































































Página web:

[www.maggisteriahouse.com](http://www.maggisteriahouse.com)

Correo:

[info@maggisteriahouse.com](mailto:info@maggisteriahouse.com)

Whatsapp:

<http://bit.ly/2ELThpK>  
477 397 7593

Facebook:

<https://www.facebook.com/planeacionesmaggisteriahouse>

Instagram:

<https://www.instagram.com/maggisteriahouse/>

Telegram:

<https://t.me/PlaneacionesMaggisteriaHouse>